

Configurare conturi GoPharma în BizPharma pentru preluare facturi / transmitere comenzi

Necesar:

- BizPharma 3.18.2.6
- date de autentificare pentru GoPharma
- parametrul **GoPharma - utilizare web service test** să fie pus pe **Nu**

1. Se accesează meniul **Administrare -> Configurare aplicatie -> Cont GoPharma (Trimitere comenzi / preluare facturi)**

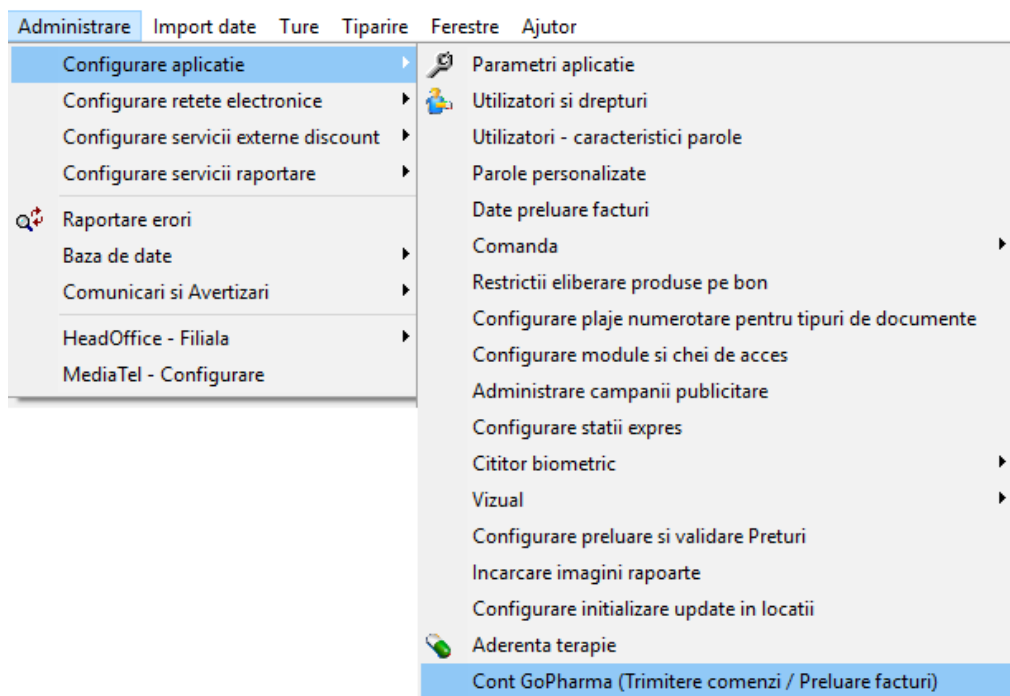

2. Pentru adăugarea unui nou cont:

- se va selecta **Tipul contului** (Locatie, Partener, Organizatie)
- se va selecta **Elementul** (numele locației dacă tipul este **Locație**, numele partenerului dacă tipul este **Partener** sau numele organizației dacă tipul este **Organizatie**)

The screenshot shows the 'Conturi GoPharma' window. The form includes fields for 'Tip' (set to 'Locatie'), 'Element' (set to 'Locație PL100'), 'Cont' (set to 'f1'), and 'Parola' (set to '121212'). There are buttons for 'Salveaza cont [Alt+F2]', 'Modifica cont selectat [Alt+F3]', and 'Dezactiveaza cont [Ctrl+Alt+F2]'. A table with columns 'Tip', 'Element', 'Cont', 'Parola', and 'Este act' is visible below the form.

- se vor introduce datele de autentificare la GoPharma în câmpurile **Cont** și **Parola**
- se va apăsa butonul **Salvează cont [Alt+F2]**

3. În funcție de ce s-a selectat pentru câmpul **Tip**, se vor filtra locațiile din **Locatii**.
 - a. Dacă tipul este **Locatie** atunci se va filtra locația selectată în **Element**.
 - b. Dacă tipul este **Partener** atunci se vor filtra locațiile asociate cu partenerul selectat în **Element**
 - c. Dacă tipul este **Organizatie** atunci se vor filtra locațiile asociate cu organizația selectată în **Element**

4. Pentru asocierea unei locații BizPharma cu un punct de lucru GoPharma:
 - a. se va apăsa butonul **Preia puncte lucru GoPharma [Ctrl+G]**. Dacă locația dorită nu este în lista de puncte de lucru GoPharma atunci se va apăsa butonul **Adaugă punct de lucru în GoPharma [Ctrl+L]**. Locația care va fi adăugată trebuie să aibă obligatoriu completată adresa, telefon, email.
 - b. Se va selecta locația BizPharma și apoi punctul de lucru corespunzător din GoPharma
 - c. Se va apăsa pe butonul **Asociază [Alt+A]**
 - d. Dacă se dorește dezasocierea dintre o locație BizPharma și un punct de lucru GoPharma se va selecta asocierea respectivă din **Asocieri** și se va apăsa butonul **Dezasociază [Alt+D]**

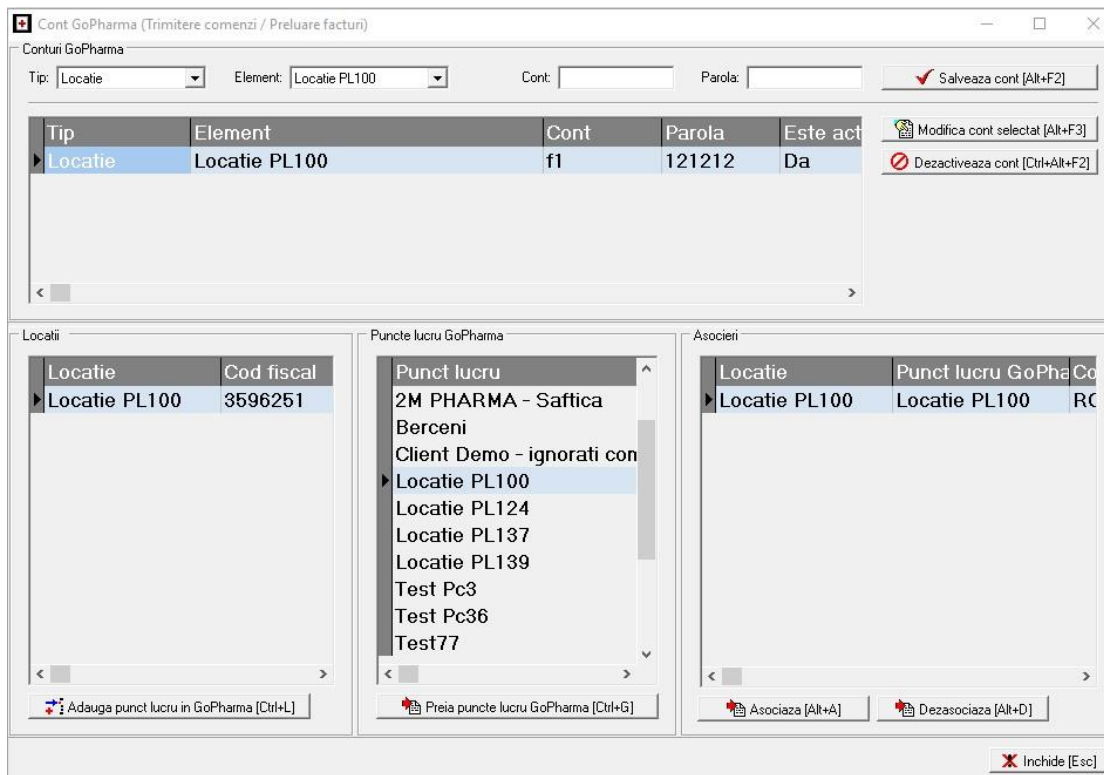

5. Pentru modificarea datelor de autentificare (cont și parola) aferente unui cont GoPharma
 - a. se va selecta contul respectiv din **Conturi GoPharma**
 - b. se va apăsa butonul **Modifica cont selectat [Alt+F3]**
 - c. se vor modifica datele din câmpurile **Cont** și **Parola**
 - d. se va apăsa butonul **Salveaza cont [Alt+F2]**

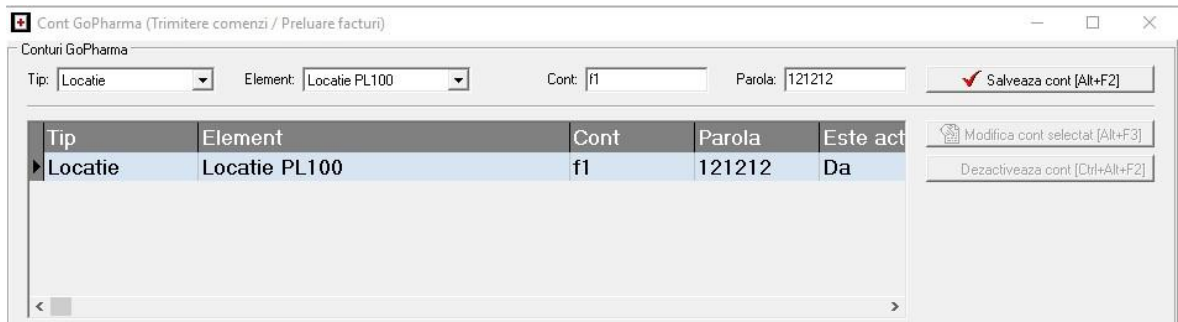

6. Pentru dezactivarea unui cont:
- se va selecta contul respectiv din **Conturi GoPharma**
 - se va apăsa butonul **Dezactiveaza cont [Ctrl+Alt+F2]**

Schema configurare cont

Conturi GoPharma (Tipuri comenzi / Preluare facturi)

Conturi GoPharma

Tip: **1** Locatie **2** Element: Locatie PL100 **3** Cont: **4** Parola: **5** Salveaza cont [Alt+F2]

Tip	Element	Cont	Parola	Este act
▶ Locatie	Locatie PL100	f1	121212	Da

Modifica cont selectat [Alt+F3]
 Dezactiveaza cont [Ctrl+Alt+F2]

Locatii

Locatie	Mod fiscal
▶ Locatie PL100	3596251

Aadauga punct lucru in GoPharma [Ctrl+L] **7**

Puncte lucru GoPharma

- Punct lucru
- 2M PHARMA - Saftica
- Berceni
- Client Demo - ignorati con
- ▶ Locatie PL100 **9**
- Locatie PL124
- Locatie PL137
- Locatie PL139
- Test Pc3
- Test Pc36
- Test77

Preia puncte lucru GoPharma [Ctrl+G] **8**

Asocieri

Locatie	Punct lucru GoPharma	Co
▶ Locatie PL100	Locatie PL100	RC

Asociaza [Alt+A] **10** Dezasociaza [Alt+D]

Incheie [Esc]

6 pas obligatoriu

7 pas opțional